

OSIRIS Ouderportaal

Instructies activeren ouderaccount - met Microsoft-account

Inhoud

Inleiding.....	2
Account activeren zonder een Microsoft-account.....	3
Uitnodigingsmail.....	3
Toegang OSIRIS Ouderportaal.....	3
Veilig inloggen met de Microsoft Authenticator-app.....	5
Hulp.....	7

OSIRIS Ouderportaal



Inleiding

Het Deltion College gebruikt OSIRIS als studenteninformatiesysteem. Voor ouders/verzorgers van minderjarige studenten is OSIRIS toegankelijk via het OSIRIS Ouderportaal.

Op het ouderportaal krijg je als ouder/verzorger inzicht in het rooster, de aanwezigheid en de studieresultaten van jouw kind. Is jouw kind 18 jaar of ouder? Dan bepaalt de student zelf of de ouder/verzorger toegang krijgt.

Naast de bovengenoemde informatie is het ook mogelijk om ziekmeldingen van minderjarige studenten via het OSIRIS ouderportaal door te geven.

Om het inloggen op het ouderportaal zo veilig mogelijk te maken vragen we om een Multi-factor-authenticatie (MFA) in te stellen. MFA is een extra inlogstap die plaatsvindt op jouw mobiele telefoon. Hiermee verkleinen we de kans dat onbevoegden bij de gegevens van je kind kunnen komen.

Link naar OSIRIS Ouderportaal: <https://deltion.osiris-student.nl/home>

Let op: in dit document lees je hoe je jouw account kunt activeren. Heb je geen Microsoft-account? Bekijk dan het document 'instructies voor gebruikers **zonder een Microsoft-account**' op onze website.

Uitnodigingsmail

Je hebt een e-mail ontvangen voor het activeren van je account in het OSIRIS Ouderportaal.



Beste ouder/verzorger,

Het Deltion College informeert ouders(s)/verzorger(s) over de studie van hun kind via het OSIRIS Ouderportaal. Als ouder van een student onder de 18 jaar kunt u vanaf nu online meekijken in de studievoortgang van uw kind. U ziet er bijvoorbeeld het rooster, de studieresultaten en de aan- en afwezigheid.

Toegang OSIRIS Ouderportaal

Klik in de mail 'Toegang OSIRIS Ouderportaal' om naar het ouderportaal te gaan.

Zo krijgt u toegang

Via de knop 'Toegang OSIRIS Ouderportaal' komt u op de startpagina van het ouderportaal. Daar kunt u gewoon inloggen met de gebruikersnaam en het wachtwoord van uw eigen e-mailadres. Om het inloggen zo veilig mogelijk te maken vragen we vervolgens om een multi-factor-authenticatie (MFA) in te stellen. MFA is een extra inlogstap die plaatsvindt op uw mobiele telefoon. Deze instellingen hoeft u maar één keer te doen.

[Toegang OSIRIS Ouderportaal](#)

Log in met je eigen e-mailadres, klik op 'Volgende' en voer je wachtwoord in.

Aanmelden

frank@hotma.com

Hebt u geen toegang tot het account?

Vorige

Volgende

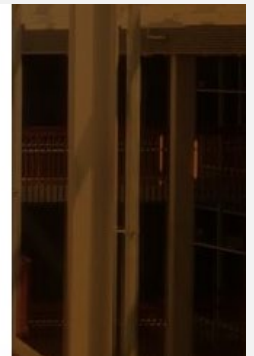

Klik vervolgens op 'Accepteren' om verder te gaan.



████████@hotmail.com

Machtigingen aangevraagd door:

 **Deltion College**
stdeltion.onmicrosoft.com

Door te accepteren, staat u toe dat deze organisatie:

- ✓ Uw profielgegevens ontvangen
- ✓ Uw activiteit verzamelen en registreren
- ✓ Uw profielgegevens en activiteitsgegevens gebruiken

U moet alleen accepteren als u Deltion College vertrouwt. Lees de privacyverklaring van Deltion College. U kunt deze machtigingen bijwerken op <https://myaccount.microsoft.com/organizations>.
Meer informatie

De uitnodiging is niet verzonden door Microsoft of uw organisatie.

Annuleren

Accepteren

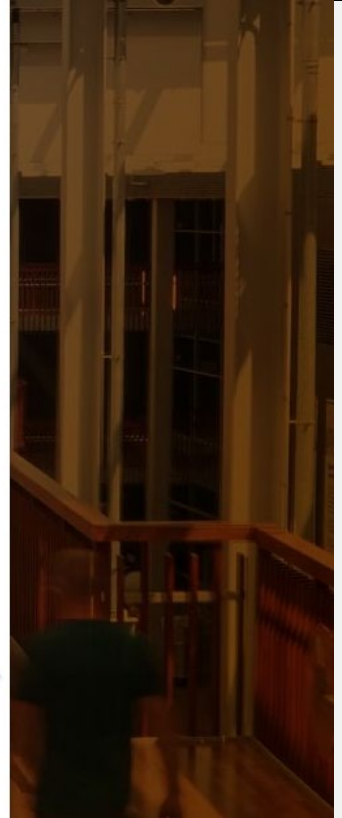

Klik op 'Volgende' om de verificatie te starten.

████████@hotmail.com

Meer informatie vereist

Uw organisatie heeft meer informatie nodig om uw account veilig te houden. Voordat u wijzigingen aanbrengt in uw beveiligingsgegevens, moet u meervoudige verificatie voltooien.

Een ander account gebruiken

Meer informatie

Volgende

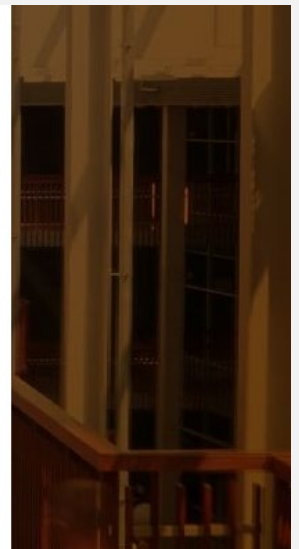

Download op je telefoon de 'Microsoft Authenticator-app' en klik op 'Volgende'.

NB: je kunt eventueel ook gebruikmaken van een andere authenticatie methode (SMS, e-mail). I.v.m veiligheid adviseren we wel om de Microsoft Authenticator-app te gebruiken.

Klik op 'Volgende' om je account in te stellen.

Scan de QR-code met de Microsoft Authenticator-app. Klik daarna op 'Volgende'.

Uw account veilig houden

Microsoft Authenticator



Download eerst de app

Installeer de Microsoft Authenticator-app op uw telefoon. [Nu downloaden](#)

Nadat u de app Microsoft Authenticator op uw apparaat hebt geïnstalleerd, kiest u Volgende.

[Ik wil een andere verificatie-app gebruiken](#)

Volgende

Microsoft Authenticator



Uw account instellen

Sta meldingen toe als hierom wordt gevraagd. Voeg vervolgens een account toe en kies Werk of school.

Vorige

Volgende

De QR-code scannen

Gebruik de Microsoft Authenticator-app om de QR-code te scannen. Hierdoor wordt de Microsoft Authenticator-app verbonden met uw account.

Nadat u de QR-code hebt gescand, kiest u Volgende.



Kan de afbeelding niet worden gescand?

Vorige

Volgende

Toets de tweecijferige code op je scherm in de Microsoft Authenticatie-app en klik op 'Volgende'.

Microsoft Authenticator



Laten we dit eens uitproberen

Keur de melding goed die we naar uw app sturen, door het nummer in te voeren dat hieronder wordt weergegeven.

24

Vorige

Volgende

Wanneer de melding is goedgekeurd, klik je op 'Volgende'.

Microsoft Authenticator



Melding goedgekeurd

Vorige

Volgende

De verificatie is voltooid. Klik op 'Gereed' om door te gaan met de aanmelding. Je bent daarna ingelogd op het OSIRIS Ouderportaal.

Voltooid

De beveiligingsgegevens zijn ingesteld. Kies Gereed om door te gaan met de aanmelding.

Standaardaanmeldmethode:

Microsoft Authenticator
iPhone SE (2nd generation)

Microsoft Authenticator

Gereed

Heb je problemen met inloggen? Neem dan contact op met het Algemeen Service Punt (ASP).

Contactgegevens ASP
E-mail: asp@deltion.nl
Tel: 038-850 3333

Heb je inhoudelijke vragen, neem dan contact op met de loopbaanontwikkelbegeleider (LOB) van jouw kind.

Contactgegevens van de LOB vind je in het ouderportaal onder de knop 'Begeleiders'.

Voor overige vragen kun je contact opnemen met de Onderwijsadministratie.

Contactgegevens Onderwijsadministratie
E-mail: onderwijsadministratie@deltion.nl